

Soluciones integrales en tecnología

Casos de éxito





Experiencia Gourmet

Liverpool

Este proyecto consiste en un videowall irregular conformado por pantallas individuales de 55 pulgadas, y pantallas de 22 pulgadas dispuestas de forma lineal. El contenido que se exhibe en estos espacios incluye publicidad, menús y televisión abierta, mismos que enriquecen la experiencia Gourmet.



Galerías Atizapán,
Edo. de México



Desarrollo de videowall,
instalación y conectividad



Diseño y conectividad





Treepak

stand

El concepto “envasado” fue la base para el desarrollo de este proyecto. Para ello, se diseñó un stand con elementos y formas sencillas que permitieran una mejor visualización de los productos TREEPAK, así como la instalación de videowalls que proyectarán información relevante para los visitantes.



World Trade Center, CDMX



Desarrollo de animaciones y videowall



Construcción de stand



Canal ONCE

set de noticias

Ante la necesidad de contar con dos escenarios dentro del mismo foro, se diseñaron 2 instalaciones (escenario A y B). El escenario A serviría como espacio de grabación de los noticieros principales, mientras que el escenario B, serviría como elemento de soporte para dichas grabaciones. La elección de materiales, así como el cuidadoso proceso de iluminación en las fachadas, mobiliario y piso blanco, nos permitieron proyectar una imagen limpia, renovada y profesional.



canal
once
INSTITUTO POLITÉCNICO NACIONAL



Instituto Politécnico
Nacional, CDMX



Desarrollo de sistemas
y controlador



Construcción de muebles
y escenografía



+ MIND & SENSE

En este proyecto se logra la mejora visual para el cliente. En conjunto con Nike, Mind & Sense y nuestro equipo de instalación, se lograron completar en distintas plazas videowalls 3x3 que ayudarán a visualizar mejor los productos.



- Plaza Artz, Pedregal
- Plaza Antenas, Iztapalapa
- Punto Valle, Monterrey
- Plaza Delta
- Santa Fe



Conectividad
e instalación

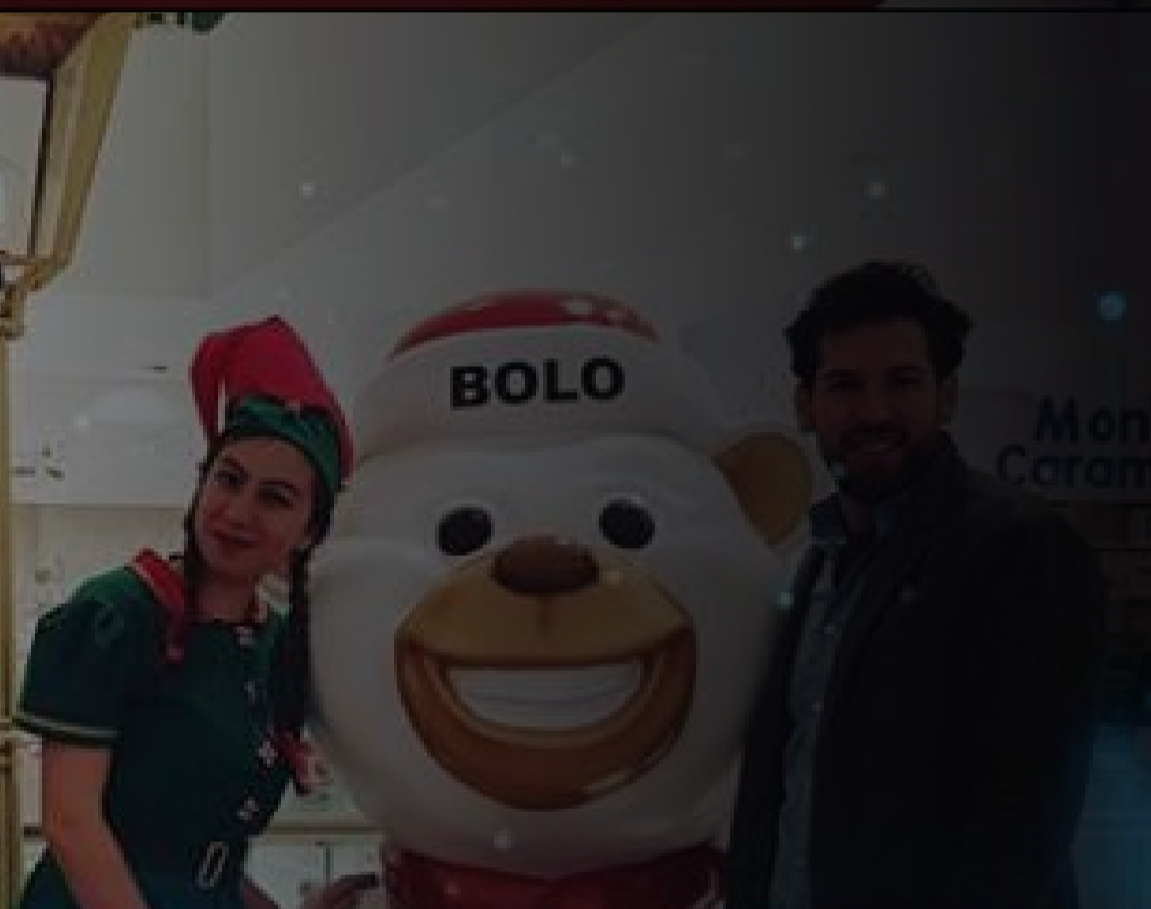

 Liverpool

Liverpool

stand y animación



En este proyecto se logra el diseño, la animación y la instalación del stand de Bolo para Liverpool, logrando así transmitir la época navideña, donde los niños podían interactuar con éste para hacer su carta de Navidad. Gracias al proyecto se logró combinar la arquitectura, diseño, animación e instalación.



Liverpool, Parque Toreo



Desarrollo



Animación y diseño

El Palacio de Hierro®

directorío/animación

Proyecto realizado para la localización de tiendas, locales y servicios mediante la ayuda de mapas y rutas en 3 dimensiones. Animaciones para promocionar productos de El Palacio de Hierro en pantallas transparentes.



Palacio de Hierro, Polanco, Edo. de México



Directorios interactivos y peceras digitales



Desarrollo de kiosko, instalación y conectividad



Diseño y plataforma

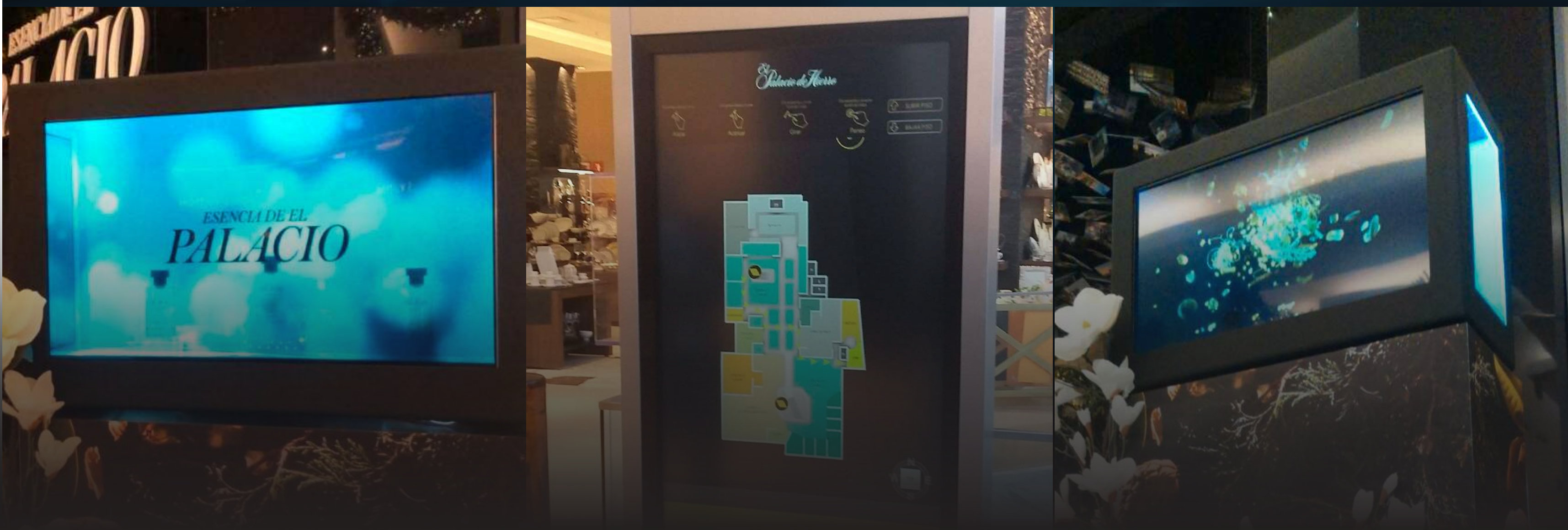

Punta Norte

videowall

Ante la necesidad de proyectar sus nuevas campañas publicitarias de una forma dinámica con el mismo formato en todas sus tiendas, se estableció un videowall 3 x 2 vertical que da solución de una forma fina y práctica a sus espacios publicitarios.

Palacio
OUTLET



Punta Norte



Instalación, conectividad



Proyección de publicidad

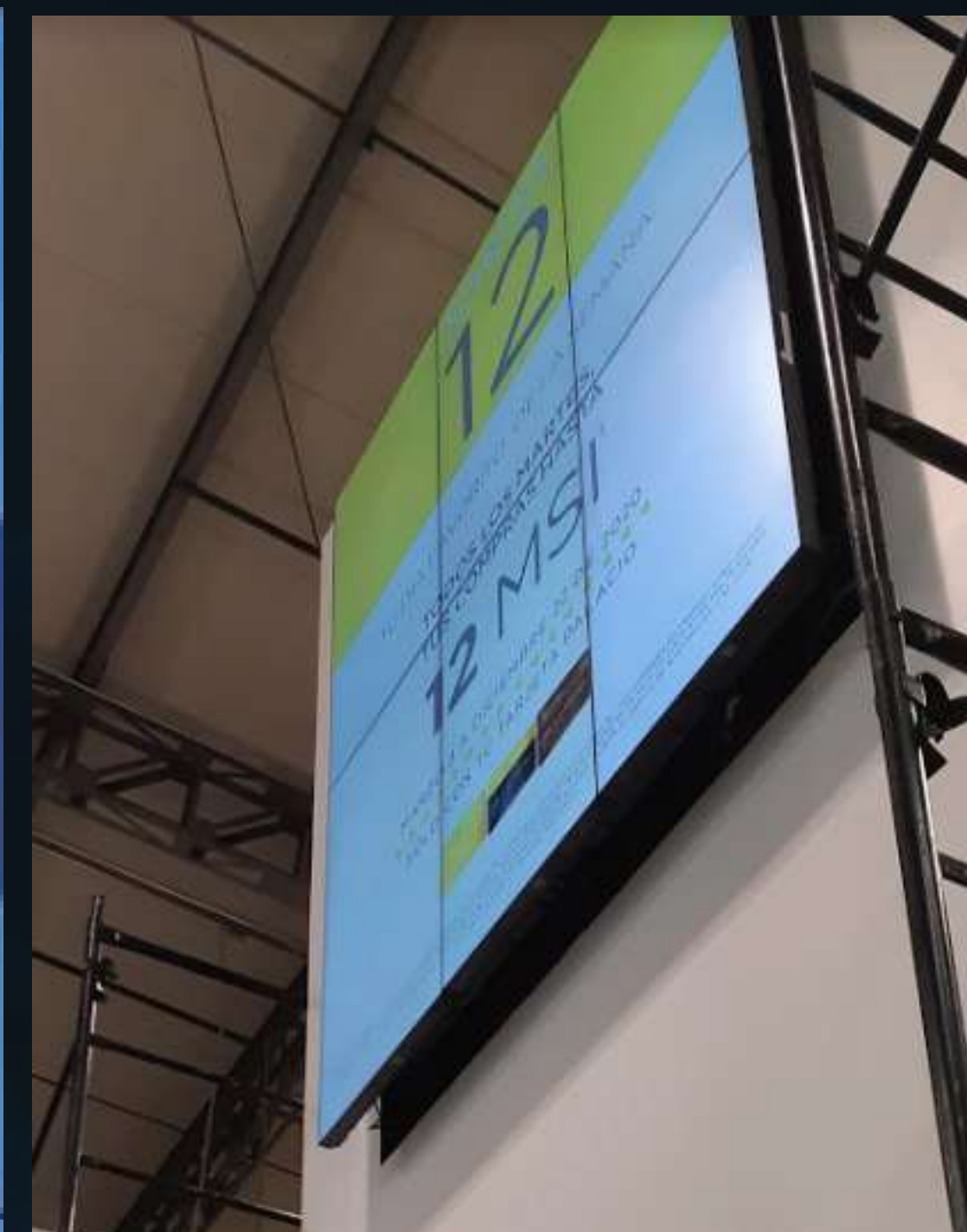

Lerma

videowall

En este proyecto se logra la mejora visual para el cliente. Se completa un videowall 3x2 horizontal para la visualización de promociones de este cliente.

Palacio
OUTLET



Lerma



Instalación, conectividad



Proyección de publicidad



Studio F

videowall

Este proyecto tomó como base el diseño fino y elegante que tanto caracteriza a este línea de ropa y accesorios. Cada videowall que se instaló dentro de sus tiendas y en sus puertas de acceso, se diseñó de una manera minimalista y sencilla. Hoy en día, MAX SIGNAGE, sigue instalando videowalls ubicados en los diferentes puntos de venta dentro de la República Mexicana.



Varios punto de la República



Instalación y desarrollo arquitectónico de tecnología



Gestión publicitaria, animación y diseño



Gicsa

videowall

Considerando como uno de los centros de mayor actividad económica dentro de la capital mexicana por sus corporativos nacionales e internacionales, Santa Fe fue la sede de este proyecto, el cual está conformado por un videowall irregular para sus oficinas, mismo que proporcionan una imagen y contenido de una manera diferente y original.



Santa Fe, CDMX



Conectividad e instalación



Diseño, animación e instalación especial

GEB videowall



Se realizó la instalación de videowalls en las taquillas de GRUPO ESTRELLA BLANCA ubicadas en todo México. Incluso a este cliente se le desarrolla contenido específico para sus sedes.



Varios puntos del país



Instalación, conectividad, base de datos y logística



Diseño y publicidad



GRUPO
Estrella Blanca

Un proyecto vanguardista e innovador. Es un Panel LED para Estrella Blanca dando como resultado un trabajo visualmente muy atractivo, enriqueciendo el contenido del cliente, llevándolo de la mano con las más altas y mejoras tecnológicas que existen hoy en día.

Mercado	Destino	Precio	Horario Salidas
ELITE SELECT	MEXICO NORTE	\$877	18:00
PACIFICO	BUCERIAS	\$547	18:05
PACIFICO	CHAPALLA	\$267	18:05
PACIFICO	COMPOSTELA	\$312	18:05
PACIFICO	LAS VIKRAS	\$385	18:05
PACIFICO	MEZCALLES	\$547	18:05
PACIFICO	NUEVO VALLAR	\$547	18:05
PACIFICO	PUERTO VALLA	\$547	18:05
PACIFICO	SAYULITA	\$521	18:05
ELITE SELECT	CD. OREGON	\$1615	19:25
ELITE SELECT	CUICAPAN	\$898	19:25
ELITE SELECT	HERNANDEZ	\$1887	19:25
ELITE SELECT	LOS MOCHES	\$1285	19:25
ELITE SELECT	MAZATLAN	\$774	19:25
ELITE SELECT	MEXICALI	\$2193	19:25
ELITE SELECT	SAN LUIS RIO C.	\$2139	19:25
ELITE SELECT	SANTA ANA	\$1938	19:25
ELITE SELECT	TEPIC	\$388	19:25
ELITE SELECT	TUJANA	\$2254	19:25
AUTOBUSES EXPRES	AGUASCALIENT	\$388	20:25
AUTOBUSES EXPRES	MONTERRREY	\$1112	20:25



GRUPO
Estrella Blanca

Mexico local Matamoros



Zapopan,
Jalisco



Desarrollo de kiosko,
instalación y conectividad



Diseño y plataforma

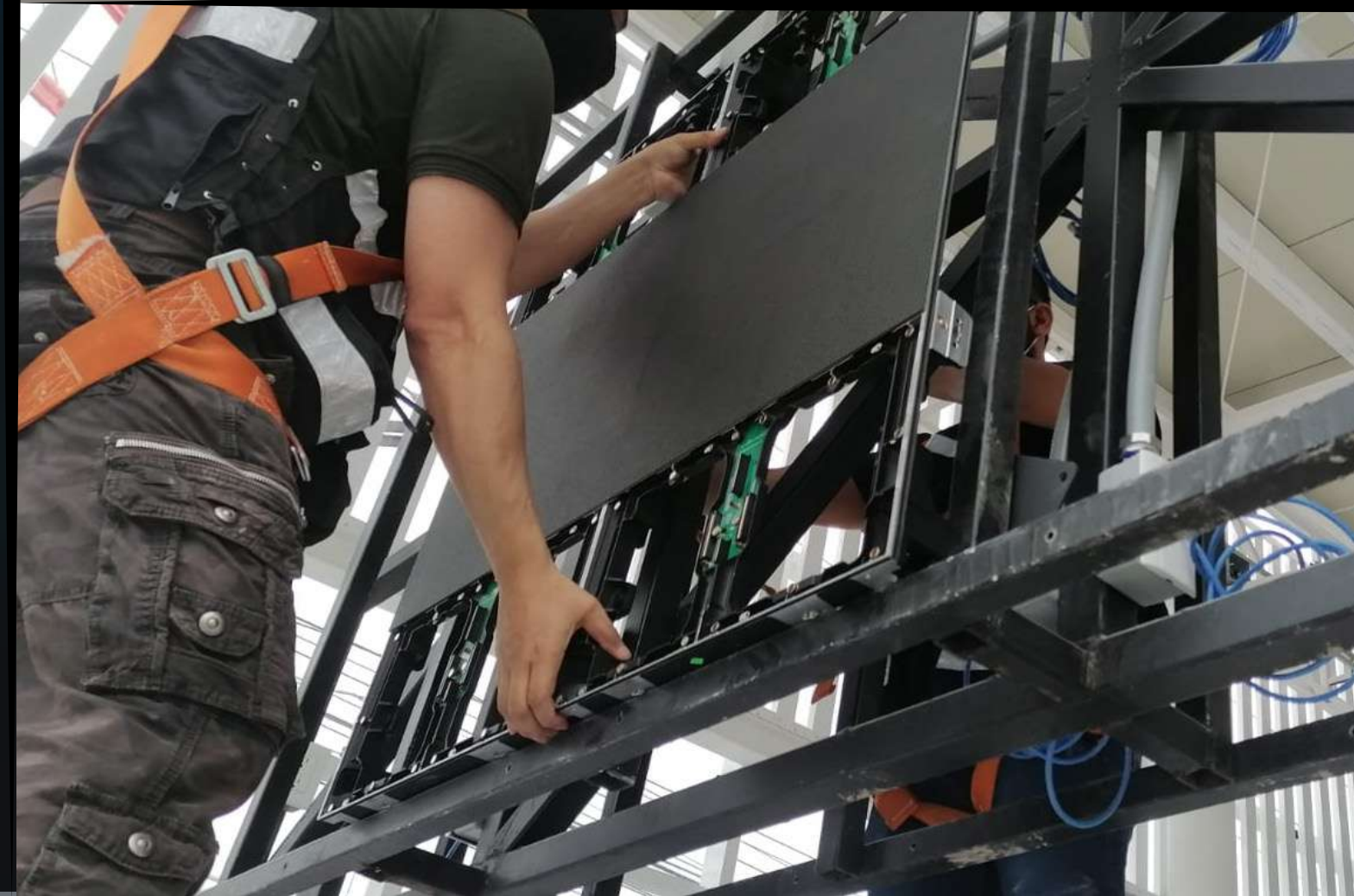



STGT

CUA

Proyecto de remodelación en oficinas corporativas. Integración de elementos cálidos y contraste de modernidad y minimalismo, para crear un ambiente de trabajo óptimo para los usuarios, integrando el diseño de muebles a medida y cuidando el detalle de cada uno de los acabados, para concebir el nuevo espacio laboral moderno.



Av. Constituyentes, CDMX



Remodelación



Diseño y arquitectura

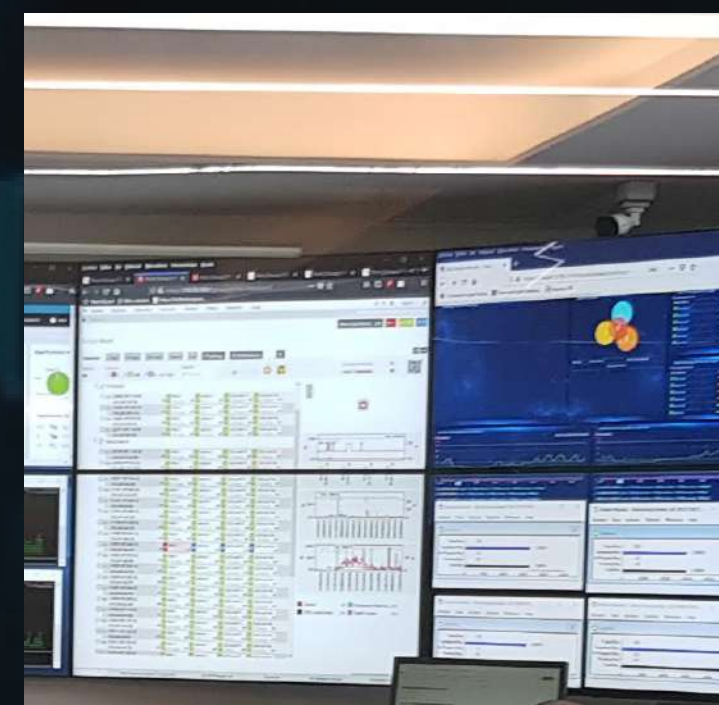
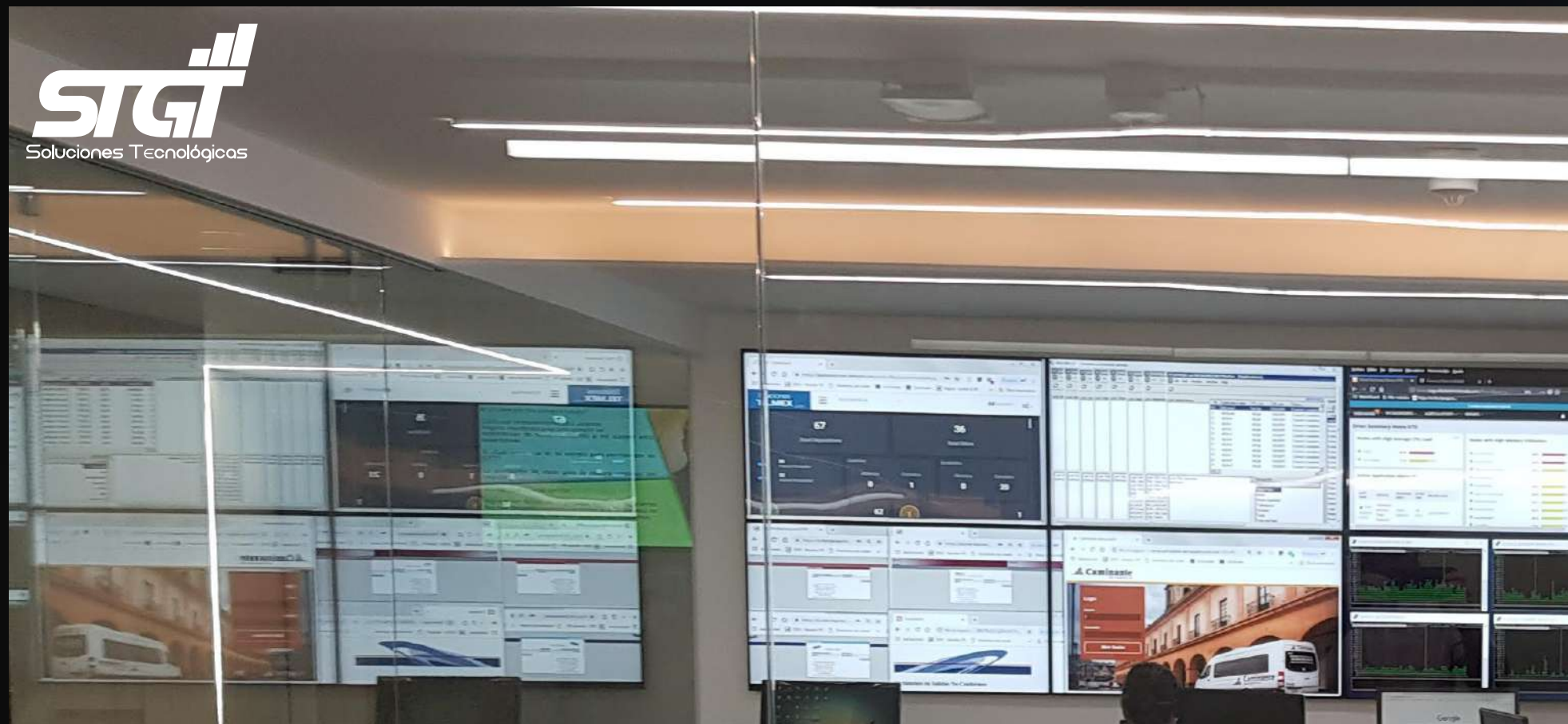

STGT

centro de monitoreo

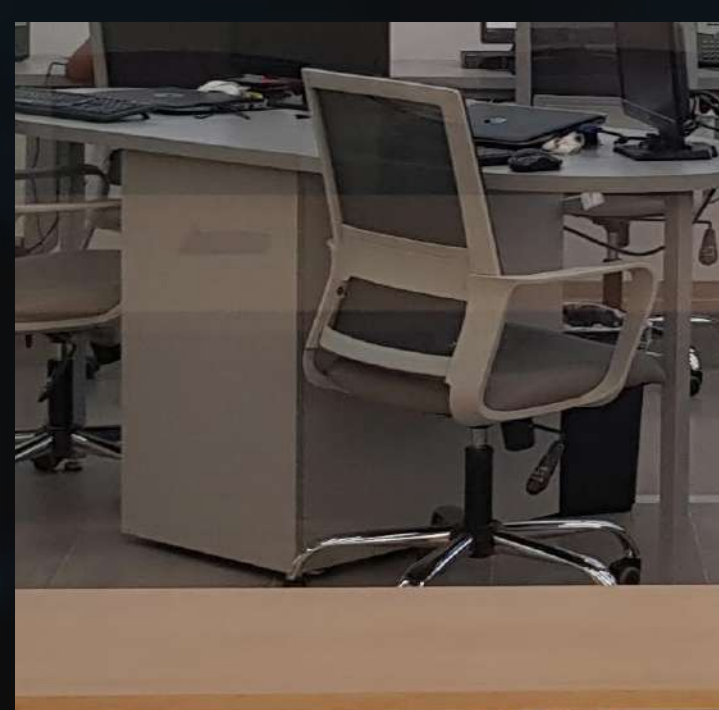

Se diseñó un centro de monitoreo tecnológico que se mimetizara con lo ya antes diseñado en las oficinas de STGT, se buscaba tener un área más limpia con más espacio y los videowalls se pudieran apreciar mejor para que los trabajadores estuvieran en un ambiente óptimo.



Av. Constituyentes, CDMX



Desarrollo de sistemas y controlador



Construcción e instalación



connecting movil

+ 
STGT
Soluciones Tecnológicas

En este proyecto se logra la creación de la tienda de telefonía para CONNECTING MOVIL. Se logra aprovechar al máximo los espacios para darle una vista moderna, para crear un ambiente óptimo para los usuarios, integrando el diseño de muebles a medida y cuidando el detalle.



Conectividad
e instalación



Central Autobuses poniente

Samsung videowall

SAMSUNG

Como parte de la campaña de levantamiento a nivel nacional en México, Samsung tenía la necesidad de un espacio publicitario digital y un mueble. Fue cuando se conceptualizó la idea por parte del área de diseño de MAX de diseñar la necesidad de un “Todo”, un videowall dentro de un celular. Fue así que se entregaron en diferentes puntos del país “Case” o muebles que contenían toda la idea publicitaria el día del lanzamiento en las tiendas de Telcel.



World Trade Center,
CDMX



Desarrollo de videowall,
instalación y conectividad



Construcción y diseño

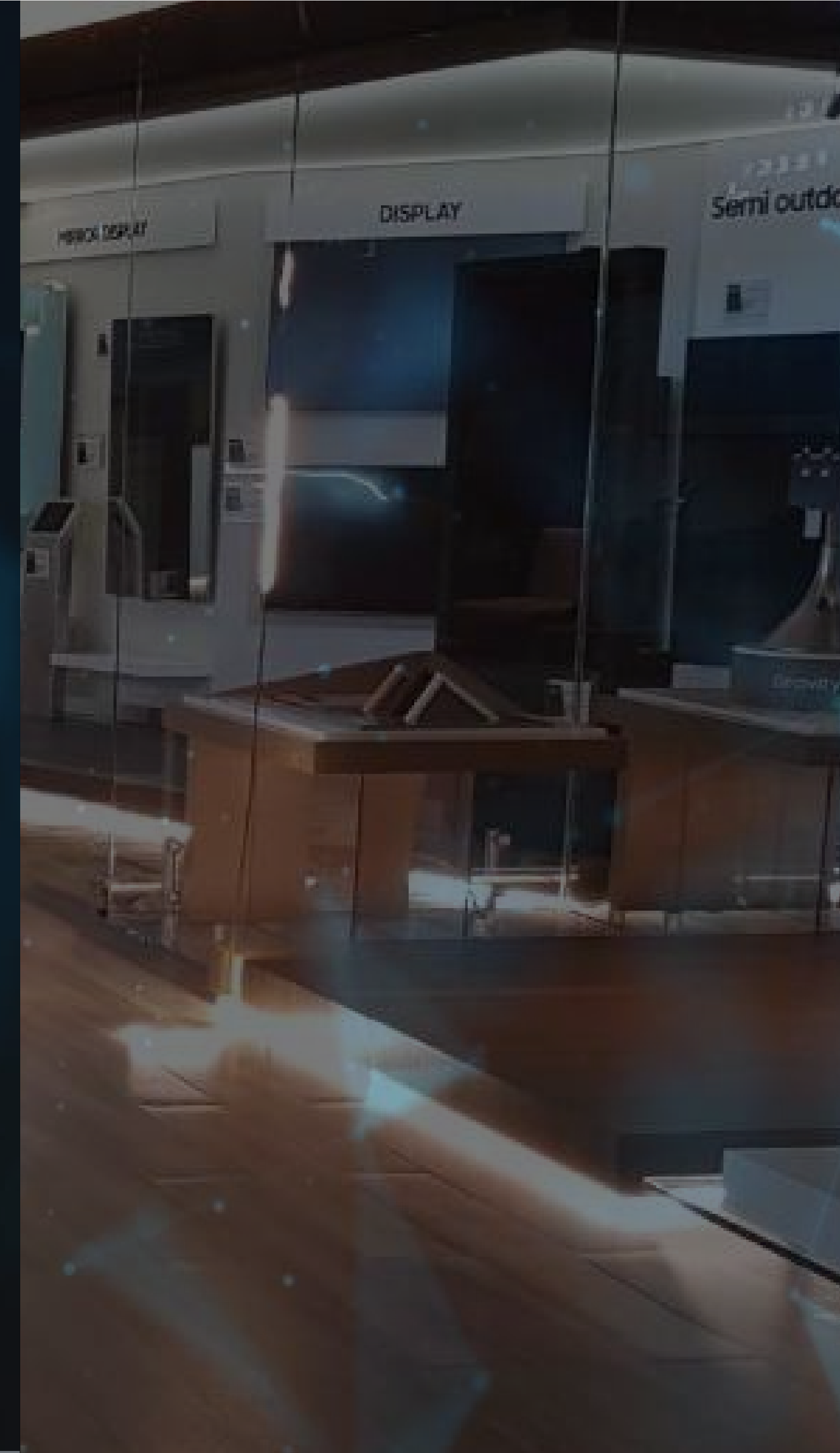



BBVA

diseño y arquitectura

Proyecto de diseño de muebles y áreas de trabajo e implementación de tecnología con pantallas y paneles LED. La inclusión de tecnología al área de trabajo para la mejora de las actividades de los usuarios fue el principal objetivo, con un diseño limpio y acomodo de áreas de trabajo que promueven la convivencia y la eficacia del desempeño de las actividades, complementadas con el apoyo de tecnología para facilitar las tareas diarias que requería en específico el espacio.



Reforma, CDMX



Mobiliario y tecnología



Diseño y arquitectura

Starcom

diseño y arquitectura

Un proyecto tan original y diverso como sus productos. Se abrió la posibilidad, de la mano con Starcom, de preparar varias ambientaciones, escenografías y catering para recibir dentro de sus instalaciones a clientes como McDonalds y DANONE. Todo se logró por medios de tecnología, diseño y animación para que el cliente se sintiera como en casa. Actualmente continuamos trabajando en proyectos como mobiliario, espacios de trabajo y diseño arquitectónico.



Bosques de las Lomas
CDMX



Mobiliario y tecnología



Diseño y arquitectura



HECHOS

set de noticias



Uno de los noticieros más importantes dentro de la televisión mexicana nos brindó la oportunidad para la instalación, configuración y conectividad de sus pantallas y equipos de transmisión.



Periférico Sur 4121,
CDMX



Conectividad e
instalación



Diseño e instalaciones
especiales



Omnibus de México

Confianza en el camino.

La necesidad de renovar la imagen de la empresa OMNIBUS DE MÉXICO a una mucho más fresca, limpia y tecnológica, fue el motivo por el cual se desarrolló el piloto de la CDMX (Central de Autobuses del Norte). La división de videowalls tanto en formatos como medidas, animación exclusiva, bases de datos automatizadas y servicio de primer nivel, lograron que este proyecto fuera todo un éxito. Hoy en día seguimos remodelando y dando soporte a las taquillas de Reynosa, Monterrey, Querétaro, Lázaro Cárdenas, Guadalajara (módulos 2 y 6), Tepic, Toluca, Chihuahua, Lázaro Cárdenas y Gómez Palacio.



Varios puntos de la República



Instalación, conectividad,
base de datos y logística



Construcción, arquitectura,
diseño y publicidad



CAM

videowall

Proyecto elaborado para la unificación de la imagen de taquillas en la Central de Autobuses de Monterrey, logrando la colaboración con las marcas de autobuses Azules y Amarillos, Grupo Senda, Grupo Estrella Blanca, Enlaces Terrestres Nacionales y Omnibus México, conformando un proyecto unificado por diferentes videowalls en cada una de las taquillas de las líneas de autobuses para la proyección de publicidad y precios



Estación de autobuses de Monterrey



Instalación, conectividad, base de datos y logística



Construcción, arquitectura y publicidad



Estación de autobuses

videowall

Conformado por tres etapas, este proyecto fue el primero en su categoría tanto a nivel nacional como para la empresa MAX SIGNAGE. La primera etapa consistió en la creación de un videowall compuesto por 26 pantallas sincronizadas y enlazadas a bases de datos para mostrar los diferentes precios de cada una de las taquillas. Durante la 2da etapa, se instaló un videowall de 3 x 3 que transmite televisión abierta así como la publicidad. Y como última etapa, la sala de espera se acondicionó de tal manera que los pasajeros puedan disfrutar de noticias, así como sus canales favoritos. Desde el año 2010 hasta la fecha, MAX SIGNAGE ha trabajado junto a: LA LÍNEA, ETN, OMNIBUS DE MÉXICO, TAP, VIVA AEROBUS y MAZAMITLA.



Estación de autobuses
de Guadalajara



Instalación, conectividad,
base de datos y logística



Construcción, arquitectura
y publicidad

Swatch

cartelería digital

Un trabajo de cartelería digital y diseño. SWATCH tenía la necesidad de un medio publicitario dinámico donde se extendiera su visibilidad hacia los clientes dentro de las plazas comerciales. La solución de MAX, fueron pantallas profesionales de gran formato y bisel ultra delgado. Mes con mes editamos y administramos su publicidad para estos destinos.



Plaza Perisur, Plaza Satélite
Cancún, Guadalajara y
Playa del Carmen



Desarrollo de sistemas,
conectividad e instalación
de videowall



Diseño arquitectónico
y edición de video



swatch+

Club Premier

suministro de equipos
y animación

Gracias a nuestro constante servicio e intercambio de ideas, esta cuenta ha estado cambiando y evolucionando. El primer paso fue un servicio de ingeniería y suministro de equipos de Digital Signage para sus tiendas en la CDMX. El siguiente, fue de los servicios de administración del Despliegue. Hoy en día, ofrecemos una solución completa al proporcionar Animación Digital para sus distintas sedes y servicios. Estamos muy contentos de saber que trabajamos con una marca tan importante en México.



Conectividad e
instalación



Animación y diseño



Varios puntos de
la CDMX



CLUB PREMIER

Devlyn

videowall

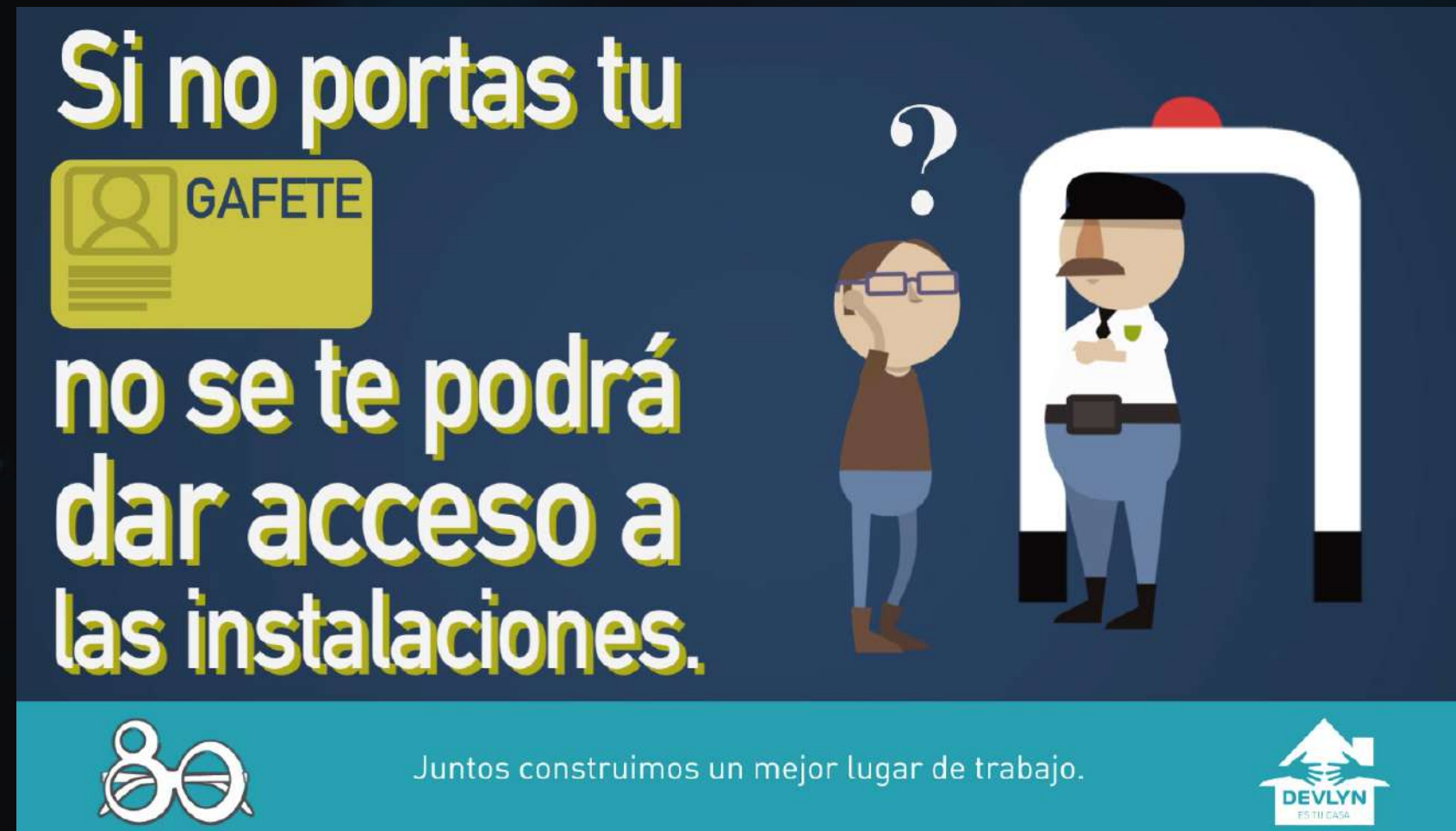

El objetivo principal de este proyecto fue mostrar la comunicación interna de DEVLYN de una manera tecnológica. De esta forma, los empleados podrían recibir, de manera eficiente, creativa y dinámica, sus beneficios y obligaciones. La colocación profesional de estas pantallas en sus talleres y áreas de comedor nos permitió mostrar su contenido en tiempo y forma. MAX fue responsable de la creación y animación de su contenido cada mes.



Azcapotzalco,
Edo. de México



Instalación y
conectividad



Publicidad, diseño
y comunicación interna

C&A

videowall



Este producto de gran formato fue instalado en varios puntos de la Ciudad de México. Un videowall 4 x 4 con pantallas de 46 pulgadas que resolvió esta necesidad publicitaria. Este producto se instaló con una plataforma de gestión de publicidad desarrollada por nuestros ingenieros de sistemas de MAX, que también ha estado trabajando y gestionando su publicidad con éxito.



Plaza Tezontle y
Plaza Metepec



Instalación y desarrollo
de software



Diseño arquitectónico
y edición de video

GUESS

videowall



Para resolver su necesidad publicitaria, diseñamos una instalación profesional de pantallas de 75 pulgadas que combina los conceptos de lujo y modernidad del reloj GUESS.



Parque Delta, Liverpool,
Guadalajara y CDMX



Desarrollo de videowall,
instalación y conectividad



Edición de video
y arquitectura



Punto Roma

videowall

Ante la necesidad de proyectar sus nuevas campañas publicitarias de una forma dinámica con el mismo formato en todas sus tiendas, nuestros clientes, en conjunto con sus corporativos Liverpool, se establecieron videowalls de 2 x 2 en formatos regulares que dan solución de una forma fina y práctica a sus espacios publicitarios.



Zona metropolitana y
varios puntos en provincia



Configuración
y conectividad



Diseño arquitectónico
e instalación física

CATAMARAN

+

El Palacio de Hierro

En este proyecto se logra la mejora visual de los productos en varias plazas comerciales, una necesidad publicitaria de CATAMARAN en conjunto con EL PALACIO DE HIERRO. 3 videowalls 2x2 instalados en distintos puntos para darle una mejora visual al cliente con la ayuda de este producto.



Varios puntos del país



Conectividad e instalación



Este producto de gran formato fue instalado para Huawei en una de sus remodelaciones. Un videowall 4 x 4 con pantallas de 55 pulgadas que resolvió esta necesidad publicitaria. Este producto es una excelente opción para darle una vista moderna a cualquier lugar.



Avenida Presidente Masaryk



Conectividad
e instalación

Hospital Ángeles

videowall



Como una iniciativa de Mercadotecnia y sumando fuerzas con el Lic. Alfredo Martínez del Hospital Ángeles de la Ciudad de México, se instaló un videowall como parte de su escenografía para profundizar los servicios profesionales del corporativo.



Hotel Marquiz,
Reforma



Conectividad
e instalación



Animación
y diseño

Directorio



Search bar with 'Cir' and 'IR' button. Keyboard layout below with 'espacio' button.

- Aielo Crocifoglio Vincenzo - Cirujano General / Cirujano Oncológico
- Alessio-Robles Landa Luis Pablo - Cirujano General / Traumatólogo
- Altamirano Arregui Abelardo - Cirujano General
- Andrade Martínez Garza Pablo - Cirujano General
- Athié Gutiérrez César - Cirujano General
- Athié y Gutiérrez José Aurelio - Cirujano General / Traumatólogo
- Athié Athié Amado de Jesús - Cirujano General
- Bada Yllán Orlando - Cirujano General
- Andrade Martínez Garza María - Cirujano General
- Athié Gutiérrez Jaqueline - Cirujano General
- Andrade Martínez Garza Pablo - Cirujano General
- Andrade Martínez Garza Pablo - Cirujano General
- Athié Gutiérrez César - Cirujano General
- Athié y Gutiérrez José Aurelio - Cirujano General / Traumatólogo
- Athié Athié Amado de Jesús - Cirujano General

Athié Gutiérrez César
Cirujano General

Consultorio: 605, Torre II, Sexto Piso.

Horario de consulta:
Martes - 17:00 a 20:00 hrs.
Jueves - 17:00 a 20:00 hrs.

Escanea el QR para ver el video.

Muéstrame como llegar



Médica Sur directorio

Proyección de mapas interactivos de las instalaciones del hospital. Para apoyar al usuario en la ubicación de los diferentes espacios de servicios. Conjuntando la tecnología con el diseño de un mueble a medida para las pantallas interactivas.

Hospital Médica Sur, CDMX

Desarrollo de kiosco, instalación y conectividad

Diseño y plataforma



Aeropremiere

boletería taxi nueva imagen



El desarrollo de este proyecto permite al usuario adquirir sus boletos de manera fácil y segura a través de una plataforma digital, misma que se colocó en los 28 puntos de venta de las terminales 1 y 2 de la Ciudad de México. Además, se instaló una pantalla profesional de 65 pulgadas con publicidad dinámica y una caja de luz para la publicidad fija.



Aeropuerto Internacional
de la CDMX



Desarrollo de sistema
e integración



Diseño y construcción
de mueble

Metrobus

cartelería digital

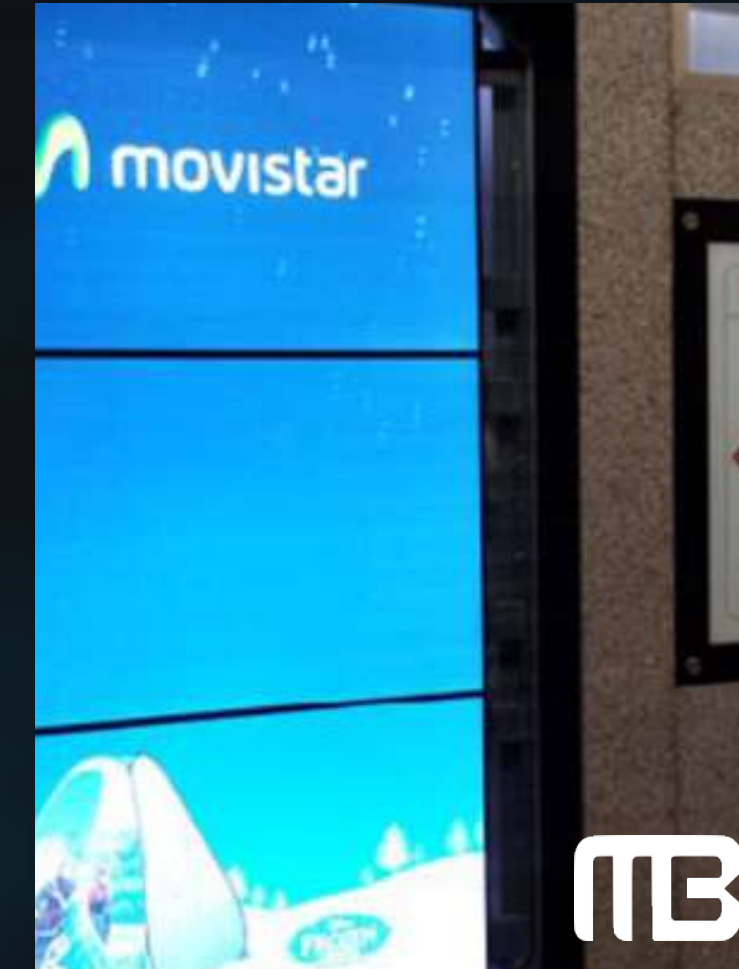

En una de las avenidas principales de la CDMX y la más grande de la ciudad de México, Av. Insurgentes, fue el lugar que dio vida a este proyecto de cartelería digital. Cada una de las paradas del metrobús, el cual es uno de los medios de transporte más importantes de la ciudad, recibe mantenimiento, así como la transmisión de publicidad e información relevante en el videowall de 1 x 3 instalado.



Varios puntos
de la CDMX



Conectividad e
instalación



Diseño e instalaciones
especiales

Soluciones integrales en
tecnologías de la información

📞 (55)55623175 📞 (55)55620195 📞 800 2230 MAX 📞 (55)70106929
f @MAXdigitalSignage 📷 @max_signage 🌐 max-signage.com.mx

OMX

MAX